TTBW-NEWSLETTER

Tischtennis Baden-Württemberg e. V.

KW 30

Überblick

- **TTBW**

TTBW - Sport

BaWü Top-Ranglistenturniere Jugend 15 + 19 in Weinheim-West

TTBW - Personal

Last minute: TTBW sucht Bundesfreiwilligen

Schiedsrichter-Landesverbandsausschuss: Martin Reinauer wiedergewählt!

TTBW - Recht

TTBW-Schiedsgericht: Einspruch gegen Landesverbandstagswahlen abgelehnt!

TTBW-Öffentlichkeitsarbeit

3. Mädchen-Trainingstag im Breisgau

Aus– und Fortbildung

STARTTER- und STARTTER-Ausbildungen laufen

Jetzt zur Traineraus– und –fortbildung anmelden!

TTBW - Sportentwicklung

TTBW on tour“: Über 1.000 Kinder spielten in Freiburg!

„TTBW on tour“ in Rottenburg: Tischtennis im Klassenzimmer

Universitätssport

Olympia der Studierenden vom 28. Juli bis 8. August

WTT-Turnier

Vorschau: in Frankfurt

Aktuell: in Havirov

Liebe Tischtennisfreunde,

die Schul-Sommerferien haben begonnen. Und damit beginnt auch für die allermeisten von uns die Tischtennis-freie Zeit. Drei, vier oder sechs Wochen Pause bedeutet das - je nachdem, wann der eigene Verein die Pforten wieder öffnet.

Den einen oder anderen werden auch in dieser Zeit die Gedanken an unseren Tischtennissport nicht loslassen. Was kann ich in unserem Verein verbessern, wie gewinnen wir neue Mitglieder?

Wir befassen uns in Tischtennis Baden-Württemberg (TTBW) intensiv mit Sportentwicklung: Bei „TTBW on tour“ an vielen Orten des Verbands trafen wir auf viele spannenden Mitarbeiter, die tolle Ideen haben, unseren Sport zu präsentieren, die Menschen in ihrer Stadt oder ihrem Ort ein tolles Angebot gemacht haben.

Da fiel mir heute dieses Werbeplakat des DTTB ins Auge, Motto: „**Neue Ideen, neue Mitglieder**“. Seit dem Start der Kampagne Frei.Zeit.Tischtennis! haben viele Vereine deutschlandweit die unterschiedlichsten Aktionen durchgeführt. Manche präsentierten sich im Schwimmbad, einige richteten ein Outdoor-Turnier in einem Park aus, andere organisierten einen „Tag der offenen Tür“ in der eigenen Sporthalle. Vielfältige Anregungen für Aktionen, die dann individuell auf die Wunschzielgruppe des jeweiligen Vereins maßgeschneidert werden können. Zusammengefasst: Frei.Zeit.Tischtennis!: Eine Aktion starten, den Verein präsentieren, neue Mitglieder gewinnen.

Letztlich führen viele Wege zum Ziel, den eigenen Verein und damit unseren Sport zu bereichern. Vielleicht sehen Sie in Ihrem Urlaub an einem verrückten Ort einen Tischtennis-Tisch, um den sich spielende Menschen versammeln. Und dann kommt Ihnen eine genauso verrückte wie klasse Idee, wie Sie den Wettkampfsport Ihrer Klubs mit einem ergänzenden TT-Event bereichern können.

In diesem Sinne: Schönen Urlaub, gute Erholung + einen motivierten Neustart wünscht

Thomas Walter, Geschäftsführer Sportentwicklung und Öffentlichkeitsarbeit

In aller Kürze:

- Der TTBW-Newsletter macht im August Pause, erscheint am 7. Sept. wieder!
- Auch in der Zeit von 1. April bis 30. Juni hat Tischtennis Baden-Württemberg wieder zahlreiche **Ehrungen** vergeben. In einer Übersicht als Anlage finden Sie die weit über 150 Geehrten.
- Korrektur: Wir hatten letzte Woche an dieser Stelle versehentlich gemeldet, dass der nächste Vereins-Service-Tag in Steinbach bereits am Samstag stattfindet. Richtiger Termin: Sonntag, 3. Dezember! Jetzt anmelden!

click-TT – Veranstaltungskalender: Seminare Vereins-Service-Tag

TTBW - Sport

BaWü Top-Ranglistenturniere Jugend 15 + 19 in Weinheim-West

Milla Pardela (rechts oben), Rebecca Merz (links unten), Tien Nghia Phong (rechts unten) und Cosmo Schmitt (links oben) sind baden-württembergische Spitze

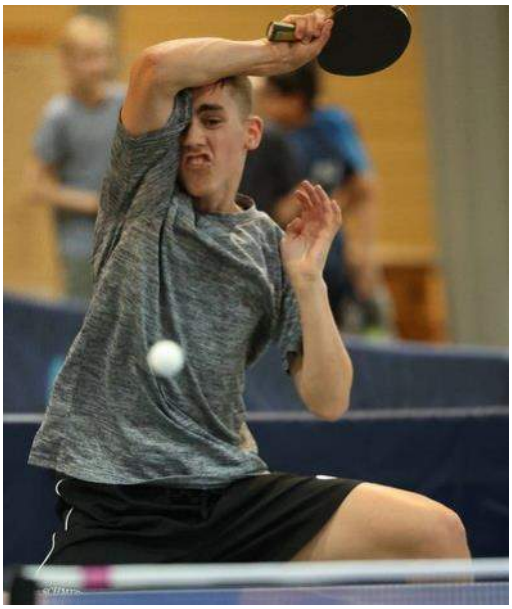

Zwei Titelträger des Badischen Tischtennisverbandes bei den Jungen, zwei von Tischtennis Baden-Württemberg bei den Mädchen - die abschließenden Top-Ranglistenturniere der Jugend 15 und Jugend 19 ließen vor Beginn der Sommerpause an Abwechslung und spielerischer Klasse keine Wünsche offen. Und zum wiederholten Male erwies sich der TTV Weinheim -West als äußerst professioneller und zugleich familiärer Gastgeber.
Bis auf Weiteres ist damit allerdings erst einmal Schluss, bekanntlich steht den Weinheimern die Sporthalle des Dietrich-Bonhoeffer-Gymnasiums auf Grund umfangreicher Sanierungsarbeiten zumindest für die kommenden zwei Jahre nicht zur Verfügung. „Wir nutzen die Zeit ein wenig zum Durchatmen“, sagte TTV-Jugendleiter Markus Kasper, der mit seinem Verein in den letzten Jahren aus dem Veranstaltungskalender der ARGE LS TTBW nicht wegzudenken war.
Die besten Jugendlichen Baden-Württembergs spielten in Weinheim die vier Ranglistensieger aus, die sich nun direkt für die Top 48-Ranglistenausspielungen des Deutschen Tischtennisbundes qualifizierten. Die Jugend 19 trifft sich dabei am ersten November-Wochenende in Saarbrücken, die Jugend 15 am 25./26. November in Lübeck.
Den ausführlichen Veranstaltungsbericht von Thomas Holzapfel lesen Sie auf der TTBW-Homepage hier:

BaWü Top-Ranglistenturniere Jugend 15 und 19 in Weinheim-West

Weitere Fotos zu den vier hier veröffentlichten aller 56 Teilnehmer (!) von Volker Arnold finden Sie hier: **Nachbetrachtung: Fotos von den Top 12/16-Ranglisten letztes Wochenende**

Tischtennis
Baden-Württemberg

BUTTERFLY

TTBW

BFD-Stelle bei Tischtennis Baden-Württemberg (TTBW)

Du bist im Tischtennissport aktiv ? Und weißt noch nicht, was Du nach der Schule machen willst ? Dann haben wir genau das Richtige für Dich. Auch für den Zeitraum 2023/24 sucht TTBW nach tatkräftigen, motivierten Mitarbeitern im Bundesfreiwilligendienst für die Geschäftsstelle. Beginn des BFD ist der 1.09.2023.

Zu Deinen Aufgaben gehören:

- Leitung von Schul-AGs und Mitwirken bei Vereinstrainings, insbesondere Jugend Training
- Planung, Vorbereitung und Durchführung der Aktion „TTBW on tour“
- Mitarbeit bei der Turnier- und Veranstaltungsorganisation sowie bei Werbeveranstaltungen und Messen
- Öffentlichkeitsarbeit (TTBW-Newsletter, Homepage, Soziale Medien)
- Administrative sowie allgemeine Büro- und Verwaltungsaufgaben
- Mitarbeit beim Ergebnisdienst click-TT

Geboten werden:

abwechslungsreiche Aufgaben und Einblicke in die Organisation eines Sportverbandes bzw. Bezirks/Vereins

Möglichkeit zum Erwerb der Trainer-C-Lizenz

übliche Bezahlung gemäß den Vorgaben des Deutschen Tischtennis-Bundes

Voraussetzungen:

- Erfahrungen im Tischtennis (z. B. als Trainer)
- möglichst PKW-Führerschein
- Grundkenntnisse EDV (MS-Office, Internet)
- Bereitschaft zur Projektarbeit
- Fachhochschulreife oder Realschulabschluss mit Lehre

Bewerbungen mit aussagekräftigen Unterlagen (Anschreiben mit Darstellung der Motivation für ein BFD, Lebenslauf, Zeugnisse) senden Sie bitte **bis 27. Juli 2023** an Tischtennis Baden-Württemberg, Thomas Walter, SpOrt Stuttgart, Fritz-Walter-Weg 19, 70372 Stuttgart oder per Mail an thomas.walter@ttbw.de.

TTBW - Recht

TTBW-Schiedsgericht:

Einspruch gegen Verlauf der Landesverbandstagswahlen abgelehnt!

Wahl von Trank Tartsch zum TTBW-Präsidenten juristisch bestätigt.

Die Beschwerdeführer hatten beim TTBW-Schiedsgericht gegen die Wahl des TTBW-Präsidenten beim Landesverbandstag vom 18.06.2023 Einspruch eingelegt. Begründung: Bei der Vorstellung der beiden Bewerber sei gegen den Grundsatz der Gleichbehandlung verstoßen worden. Zum einen sei die von der Wahlkommission zuvor vereinbarten Redezeit von 5 Minuten durch die Bewerber Rainer Franke und Frank Tartsch in unterschiedlichem Maß überschritten worden. Zudem seien die jeweiligen Teams in unterschiedlicher Form vorgestellt worden - einmal persönlich auf dem Podium, einmal per Präsentation. Folge sei eine Beeinflussung der Wahlberechtigten gewesen.

Das Schiedsgericht des TTBW hat entschieden:

Die Beschwerde ist zulässig, jedoch unbegründet. Die Wahlkommission sei in ihrer Wahldurchführung unter Beachtung des Gleichheitssatzes und des fairen Verfahrens frei. Dieser Grundsatz sei eingehalten worden. Eine Ungleichbehandlung oder ein Verstoß gegen ein faires Verfahren liege nicht vor. Auch eine Überschreitung der vereinbarten Redezeit stellt keinen elementaren Verstoß gegen zwingende Vorschriften dar, zumal beide Kandidaten ihre jeweilige Redezeit überschritten haben. Der Wahlleiter habe durch seine jeweilige Platzierung am Rednerpult deutlich gemacht, dass die Redezeit verstrichen war.

Insgesamt handele es sich, da die Durchführung einer Wahl satzungsgemäß nicht geregelt ist, lediglich um von der Wahlkommission bestimmte Ordnungsvorschriften, die nur bei eklatanten und völlig unfairen Verstößen eine Wahl beeinflussen können. Hinzu komme, dass Satzungsverstöße nach der Relevanztheorie des BGH nur dann zur Nichtigkeit einer Wahl führen, falls der Verstoß für die Ausübung der Mitwirkungsrechte durch ein objektiv urteilendes Vereinsmitglied maßgeblich war. Da im vorliegenden Fall weder ein Satzungsverstoß vorliegt, noch die oben genannte Relevanztheorie greift und es sich bei der Ausgestaltung dieser Wahl lediglich um Ordnungsvorschriften durch die Wahlkommission handelt, ist diese Wahl weder nichtig, noch anfechtbar, da keine Verletzung des Gleichbehandlungsgrundsatzes und keine Verletzung des fairen Verfahrens vorliegt.

Gegen dieses Urteil ist das Rechtsmittel der Berufung beim Verbandsgericht zulässig. Dieser Rechtsweg wäre binnen einer Frist von 2 Wochen zu beschreiten.

Kurzfassung des TTBW-Schiedsgerichtsurteils

TTBW - Personal

Schiedsrichter-Landesverbandsausschuss: Neue Ressortleiter-Spitze gewählt!
Martin Reinauer bleibt zwei weitere Jahre Ressortleiter

Bereits am 10. Juni tagte der Schiedsrichter-Landesausschuss in Oberjettingen (Bezirk Böblingen). Im Rahmen dieser Sitzung fanden auch die Wahlen der Führungsspitze statt:
Ressortleiter Schiedsrichter: Martin Reinauer (Foto)
stellvertretender Ressortleiter Schiedsrichter: Lukas Eichhorn (gewählt im Fachausschuss Schiedsrichter)
BA SR-Einsatz Bundesligen: Lothar Jander (Allgäu-Bodensee)
BA-SR-Einsatz Mannschaftskampf: Johannes Knoll (Oberrhein)
BA-SR-Einsatz Einzelsport: Werner Nüssle (Böblingen)
BA SR-Fortbildung: Melanie Timke (Esslingen)
BA SR-Ausbildung: Lukas Eichhorn (Hohenlohe)
BA SR-Entwicklung: Max Gruber (Rems)
BA SR-interne Veranstaltungen und Kommunikation: Florian Geißer (Rastatt/Baden-Baden)

Sie finden die Ansprechpartner auch auf der Seite **TTBW-Homepage: Schiedsrichter - Ansprechpartner**

Alle Änderungen sind im überarbeiteten Organigramm eingefügt: **TTBW-Organigramm (Stand: 25.07.2023)**

TTBW - Öffentlichkeitsarbeit - aus den Bezirken

Am 25.06.2023 fand der 3. Mädchen-Trainingstag dieser Saison im **Bezirk Breisgau** statt! Trotz sommerlicher Temperaturen haben 32 Mädchen im Alter von 6 bis 16 Jahren den Weg in die Landeck-Halle in Bad Krozingen gefunden. Es waren viele bekannte Gesichter von den letzten Veranstaltungen, aber auch ein paar neue dabei.
Mit fünf Trainerinnen, zwei aus dem Bezirk Oberrhein, und vier Zuspieler/innen war frau bestens für die große Gruppe gerüstet! Der vollständige Bericht auf der **Homepage Bezirk Breisgau: Mädchentag im Bezirk**

Aus– und Fortbildung

STARTTER– und STARTTER+-Ausbildungen laufen:

Im Juli fanden alleine 8 Wochenend-Schulungen statt!

Innerhalb von nur 8 Tagen fanden in Michelfeld (Bezirk Hohenlohe) sowohl eine STARTTER- als auch eine STARTTER +-Ausbildung statt: Referent Bernd Krey durfte bei den jeweils zweitägigen Ausbildungen 17 bzw. 22 Teilnehmer begrüßen.
Die STARTTER-Ausbildung ist ein Angebot für all diejenigen, die aus zeitlichen Gründen keine Möglichkeit haben, eine 3-wöchige C-Trainerausbildung zu absolvieren oder in eine Trainerausbildung erst einmal hineinschnuppern wollen. In dezentralen STARTTER-Lehrgängen werden an einem einzigen Wochenende die wichtigsten Hilfen zum täglichen Vereinstraining vermittelt.

TTBW-Homepage: Traineraus- und -fortbildung: STARTTER- und STARTTER +-Ausbildungen laufen

Jetzt zur Traineraus– und Fortbildung anmelden!

Du willst JETZT die Trainer C-Lizenz machen?
Dann gibt es DIE Möglichkeit, sich ganz kurzfristig anzumelden, denn in der C-Lizenz Reihe 2 haben wir noch Plätze frei. Der **Grundlehrgang** findet vom
28. August bis 1. Sept. in Steinbach statt, siehe auch:
click-TT: Veranstaltungskalender der Seminare
Außerdem weisen wir auf alle Trainer-Fortbildungen hin, für die Sie sich noch anmelden können. Der nächste Termin ist die Fortbildung Nr. 15 (4. - 6. August), Schöneck:
„Technik und Beinarbeit“, Referent Sandor Spieß
click-TT: Fortbildung Nr. 15
Melden Sie sich JETZT an!

TTBW - Sportentwicklung

„TTBW on tour“: Über 1.000 Kinder spielten in Freiburg!

6- bis 12-Jährige mit Tischtennis-Erstkontakt

Weit über 1.000 Kinder der Schulklassen 1 bis 6 versuchten sich an mini-Tischen und am Roboter. Auch wenn beim dreistündigen 16. Schulsportfest "Badenova bewegt Freiburg" am vergangenen Freitag (21. Juli 2023) im Seeparkstadion dieser Kontakt nur wenige Sekunden sein konnte: Sicherlich nicht wenige der Kinder werden auch zukünftig zum Schläger greifen, ob in der Schule, in der Freizeit oder im Verein ..
Der Energieversorger hatte die Schüler/innen der Freiburger- und der Umland-Schulen eingeladen, um insgesamt etwa 25 Sportarten auszuprobieren. Mit einer Punktekarte ausgerüstet, traten sie im sportlichen Wettstreit gegeneinander an und lernten dabei viele neue Sportarten und Vereine kennen. Das Ziel hieß: Freude an der Bewegung und am Sport vermitteln.
Und genau das wollte auch Tischtennis Baden-Württemberg (TTBW) und leistete seinen Beitrag: Mit dem Bus und "TTBW on tour" angereist, bot die Spielfläche 6 mini-Tische sowie einen großen Tisch mit Roboter. Der war wie immer bei solchen Aktionen völlig überfüllt, oft standen 30 Kinder in der Warteschlange. Auch die kleinen Tische sorgten für Begeisterung, auch wenn das ein oder andere Kind meinte: "Die Platten sind viel zu kurz." Einige Ballwechsel später waren diese Bedenken häufig aber bereits vergessen und der Ehrgeiz groß, den kleinen weißen Ball so häufig wie möglich auf den Tisch zu spielen.
"TTBW on tour": über 1.000 Kinder spielten in Freiburg!! - Tischtennis Baden-Württemberg

„TTBW on tour“ in Rottenburg: Tischtennis als Chamäleon im Klassenzimmer

Wir alle sind Tischtennisspieler und -fans. Für uns gehört Tischtennis in eine Sporthalle, dazu Tische, Umrandungen, im Wettkampf auch Zählgeräte und Handtuchboxen.
Sehen das auch Kinder schon so? Braucht es eine solch professionelle, scheinbar perfekte Umgebung? Oder sehen Kinderaugen zunächst einmal einen hüpfenden Ball und wollen den mit einem fest umklammerten Schläger irgendwie treffen - völlig egal, ob er auf einen Wettkampf-, Küchen- oder Schultisch fliegt?
Nimmt man diese Sichtweise von ganz jungen Menschen ein, dann braucht es für den ersten Kontakt vermutlich gar keine Sporthalle. Ist die vertraute Umgebung im eigenen Schulhaus und Klassenzimmer für die "Initialzündung Tischtennis" vielleicht sogar besser geeignet? Oder: Wer erinnert sich nicht an das eigene erste "TT-Zocken" auf dem Schultisch mit Büchern als Netz und Schläger?
Diese Ausgangsidee hatte auch Moritz Schulz. Der B-Trainer und Referent in der StarTTer-Ausbildung von TTBW kreierte in der Mädchen-Schule St. Klara in Rottenburg einen Tischtennis-Parcours, der es in sich hatte: Ball balancieren, Zielschießen, Slalomlaufen, Ballrollen und am Roboter spielen war gefragt. Das Besondere: All diese Tischtennis-Einstiegsübungen passten sich in das Schulhaus ein wie ein Chamäleon. Diese Tiere sind die berühmtesten Meister der Tarnung und können in Sekundenschnelle die Farbe ihrer Haut ändern, um sich ihrer Umgebung anzupassen. Genauso wie sich Tischtennis an diesem Tag an die Lernumgebung der Schule anpasste ...
Lesen Sie dazu den Bericht von Moritz Schulz und schauen Sie sich die Fotos auf der Homepage des TTC Ergenzingen an:
TTBW-Homepage: TTBW on tour" in Rottenburg - Tischtennis als Chamäleon

OVTCHAROV S1 & S2

DYNAMIK PUR

BUTTERFLY STORE BAWÜ · Gutenbergstraße 7 · 72636 Frickenhausen
store-bawue@butterfly.tt · www.butterfly-bawue.de · Tel.: 07022 949727 · Fax: 07022 949728

butterfly.tt

Universitätssport

World University Games in Chengdu/China:

Olympia der Studierenden vom 28. Juli bis 8. August

Am heutigen Freitag fiel der Startschuss für die 31. Ausgabe der FISU World University Games. Austragungsort der Weltspiele für Studierende, vormals "Universiade" genannt, ist das chinesische Chengdu. Das Aufgebot des Allgemeinen Deutschen Hochschulsportverbands (adh) umfasst 160 Aktive. Vom 28. Juli bis 8. August kämpfen sie in 14 Sportarten um persönliche Bestleistungen sowie Final- und Podestplatzierungen. Das zehnköpfige deutsche Aufgebot im Tischtennis mit fünf Damen und fünf Herren ist gespickt mit ehemaligen Kaderspielern und DM-Teilnehmenden. Gleich zwei Athleten stellt die Sportunion Neckarsulm (Fotos): Abwehrkünstler Florian Bluhm (Uni Hohenheim) ist im Reich der Mitte ebenso dabei wie Katrin Hessenthaler (KIT Karlsruhe, Master of Education)

DTTB-Homepage: Deutsches Team startklar für FISU World University Games in Chengdu

Vorschau: WTT Champions Frankfurt

Ein großes Event vom 29. Okt. bis 5. Nov.

Frankfurt/Düsseldorf. Der amtierende Einzel-Europameister Dang Qiu bringt es auf den Punkt: „Das Besondere an den Champions-Turnieren ist, dass wirklich nur die Besten der Besten da sind. Das Turnier ist extrem stark besetzt. Gefühlt ist das Champions genauso schwer zu gewinnen wie Olympia oder eine WM“, sagt der mit Team Deutschland in Malmö Topgesetzte bei den Herren. Sechs Wochen nach den EM-Finals ist das WTT Champions Frankfurt in Deutschland vom 29. Oktober bis 5. November das Tischtennis-Highlight im Herbst. In der Süwag Energie Arena sind die die besten 30 Herren und Damen der Welt sowie je zwei Wildcard-Inhaber zu Gast. Noch gibt es Eintrittskarten für alle acht Turniertage.

DTTB-Homepage: WTT Champions Frankfurt, ein Event "wie der Name schon sagt"

WTT Feeder Havirov: Benno Oehme trifft im Achtelfinale auf den Favoriten Freitas

Havirov. Benno Oehme ist am ersten Hauptrundentag des WTT Feeder Havirov (Tschechien) in das Achtelfinale des Einzel-Wettbewerbs eingezogen. Gegner beim Kampf um den Einzug in die Runde der besten Acht ist am Samstag Marcos Freitas aus Portugal.

Benno Oehme erreichte das Achtelfinale mit zwei Fünfsatzerfolgen. Zunächst bezwang der Bad Homburger am Vormittag den Slowaken Adam Klajber, am späten Nachmittag folgte der Sieg über den direkt in die Runde der besten 32 gesetzten Weltranglisten-140. Tomas Polanski.

DTTB-Homepage WTT Feeder Havirov: Benno Oehme trifft im Achtelfinale auf den Favoriten Freitas

DIE OFFIZIELLE JOBBÖRSE FÜR TRAINER:INNEN UND VEREINE

Ob Übungsleiter:in oder Vollzeittrainer:in, ob Bambinitraining oder Wettkampfsport: trainersuchportal, DIE Jobbörse im Sport, bringt bundesweit Trainer:innen und Vereine zusammen.

trainersuchportal ist die beste Lösung bei der Trainer:innensuche im Breiten- und Leistungssport. Mit hunderten aktuellen Gesuchen und tausenden registrierten Trainer:innen ist für alle etwas dabei.

Jobsuche und Profile für Trainer:innen kostenlos
Für Trainer:innen bietet das trainersuchportal die optimale Plattform, um Gesuche von Vereinen zu sichten und sich die neusten Einträge direkt auf das Smartphone schicken zu lassen. Wer als Trainer:in proaktiv dafür sorgen möchte, von potenziellen Arbeitgeber:innen gefunden und kontaktiert zu werden, kann sich ein Profil erstellen und sich mit den persönlichen Qualifikationen präsentieren. Der Vorteil liegt hier klar auf der Hand: Vereine können sich direkt melden, sobald eine Stelle zu besetzen ist.

Gesuche für Vereine ebenfalls kostenfrei
Das trainersuchportal kann über den Verband kostenfrei genutzt werden. Von dieser Kooperation zu profitieren, ist ganz einfach. Unter www.trainersuchportal.de oder über die Verbandshomepage können mit einem Gutscheincode „Bronze-Anzeigen" kostenfrei eingestellt werden.

Gutscheincode:
TTBW2022

Eingestellte Anzeigen werden automatisch sowohl beim trainersuchportal, als auch auf der Stellenbörse des Verbandes veröffentlicht und erreichen damit optimale Sichtbarkeit für alle Interessierten.

Weitere Informationen gibt es unter:
www.trainersuchportal.de/verein

Tischtennis
Baden-Württemberg

BUTTERFLY

TTBW

Instagram

Um immer auf dem neuesten Stand zu bleiben, folgen Sie auch gerne unserem Instagram-Account:

@tischtennisbawue

TTBW

Newsletter-Sammlung

Hier finden Sie alle Newsletter der Jahres 2022 und **2023**

TTBW Online

Homepage:	www.ttbw.de
TTBW @ YouTube:	https://www.youtube.com/c/TTBWonline
TTBW auf Facebook:	https://www.facebook.com/ttbawue/
TTBW auf Instagram:	@tischtennisbawue

TTBW-Newsletter abonnieren oder kündigen

click-TT-Nutzer verwalten ihr Newsletter-Abonnement über ihren persönlichen click-TT-Zugang. Alternativ kann der Newsletter über folgende E-Mail-Adresse formlos abonniert bzw. abbestellt werden: info@ttbw.de

Impressum

Tischtennis Baden-Württemberg e.V.
SpOrt Stuttgart | Fritz-Walter-Weg 19 | 70372 Stuttgart, Telefon: 0711 28077-605 | Fax: 0711 28077-601
Geschäftszeiten: Mo. 14:00 - 16:00 Uhr, Di./Mi. 9:00 - 12:00 Uhr und 14:00 - 16:00 Uhr, Do. 14:00 - 16:00 Uhr, Fr. 9:00 - 12:00 Uhr
info@ttbw.de | www.ttbw.de www.youtube.com/c/TTBWonline

BUTTERFLY | Partner der Verbände in BaWü
Homepage: www.butterfly.tt
Katalog: http://de.butterfly.tt/info/products/katalog

Wöchentliche Auflage: 2.915 Empfänger
Ansprechpartner für Werbeanzeigen: Torsten Kern (E-Mail: torsten.kern@ttbw.de)
Redaktion: Thomas Walter (E-Mail: thomas.walter@ttbw.de)
© Texte und Fotos (sofern nicht anders gekennzeichnet): TTBW

Erklärung zum **Haftungsausschuss**

BUTTERFLY