TTBW-NEWSLETTER

Tischtennis Baden-Württemberg e. V.

KW 14

Überblick

Foto-Impressionen Neckarsulm-Event

TTBW - Sport

- **TTBW**

Vorschau Spielklassen

Regionsmannschaftsmeisterschaften Jugend 15

Mega-Event Neckarsulm

Landesfinale Jugend trainier für Olympia

Rollstuhl-Bundesliga

TTBW - Allgemeines

Geschäftsstelle: neue Öffnungszeiten

TTBW - Sportentwicklung

Parkinson-Tischtennis

Trainerinnen-Ausbildung

Vereins-Service-Tag (4.)

myTischtennis

Sommer-Team-Cup

Aus– und Fortbildung

Trainer C-Fortbildung

- Anfängermethodik und Technikerwerb

- FiTTer Kids

- Schiedsrichterlehrgang

ETTU

Champions-League-Sieger Saarbrücken

WM-Aufgebot

U21-Euros

TTBL

- **und mehr...**

TTBW-Fotograf Volker Arnold war beim Neckarsulmer Mega-Event mit 750 Zuschauern am Sonntag in Einsatz, seine Schnappschüsse:

BUTTERFLY

TTBW - Sport

Vorschau Spielklassen

3. Bundesliga Süd, Damen
8.04.23 14:00 Uhr DJK Sportbund Stuttgart - TTG Süßen

Regions-Mannschaftsmeisterschaften der Jugend 15

Es ging am Sonntag um die Tickets für die Baden-Württembergischen Mannschaftsmeisterschaften der **Mädchen und Jungen 15**, die am Sonntag, 14. Mai 2023, in Erdmannhausen stattfinden. In den **fünf TTBW-Regionen** trafen am Sonntag die jeweiligen Bezirkssieger im System "jeder gegen jeden" aufeinander.

Gewinner und damit Teilnehmer an den BaWü-Meisterschaften finden Sie **hier**.

Mega-Tischtennis-Event in Neckarsulm: 3. Bundesliga-Heimspieltag

Riesiger Andrang – 750 Zuschauer

Sein Trikot hängt auf einem Kleiderbügel, notdürftig an der ausziehbaren Tribüne befestigt mit Tesafilm, aber weithin als Ehrbekundung sichtbar. Braun steht in Versalien darauf. Es ist der Tag des Trikotbesitzers, der Tag des Abschieds nach 26 Spielzeiten bei ein und demselben Verein auf allerhöchstem Tischtennis-Niveau. Josef Braun (Foto) und sein Trikot, beide hätten ihren Platz verdient, so es denn mal irgendwann eine Neckarulmer Ehrengalerie mit Trikots verdienter Sportler in der Neckarsulmer Ballei geben sollte.
Es ist der Sonntag-Nachmittag des Josef Braun, ob er nun möchte oder nicht. Sein Drittliga-Abschiedsspiel in Neckarsulm gegen den DJK Sportbund Stuttgart erhält mit einer Saison-Rekordkulisse im deutschen Drittliga-Tischtennis einen mehr als würdigen Rahmen.

Lesen Sie den gesamten Artikel von Florian Huber (Heilbronner Stimme) **hier**.

Landesfinale „Jugend trainiert für Olympia“, 29./30. März, Friedrichshafen

Jugend trainiert
für Olympia & Paralympics

Zwei Tage am Bodensee – für viele Mädchen und Kinder wurde das Landesfinale „Jugend trainiert für Olympia“ letzte Woche in der Bodensee-Halle zum Tischtennis-Fest. Insgesamt 35 Mannschaften hatten sich für die vier Regierungsbezirke und deren Finales qualifiziert. Ergänzend sind noch 8 Grundschulmannschaften zu nennen, die ihr Landesfinale im Mai in Tailfingen ausspielen. Rainer Welte, Landesbeauftragter Tischtennis für „Jugend trainiert für Olympia“, leitete das Turnier mit seinem starken Turnierleitungs-Team an beiden Tagen souverän. Großer Sport in einer großen Halle wurde geboten. Oder wie es Welte nach den Siegerehrungen des zweiten Tages zusammenfasste: „Es waren gute Spiele, viele spannend, die Mädchen und Jungen hatten Spaß. Wir hoffen, dass sich nach der Corona-Pause wieder mehr Schulteams bilden. Da könnte uns auch die neue Möglichkeit der Online-Mannschaftsmeldung helfen.“ Den gesamten Artikel finden Sie **hier**.

Tischtennis Frickenhausen festigt 2. Platz in der 1. Rollstuhl-Bundesliga

Der dritte Spieltag der 1. Rollstuhl-Bundesliga fand am 1. April in Mastershausen/Hunsrück statt. Durch zwei ungefährdete Erfolge festigten Thomas Brüchle und Sem Roelofs den 2. Tabellenrang und können am letzten Spieltag (15. April) in Düsseldorf nicht mehr davon verdrängt werden. Das auserkorene Ziel lautet: Angriff auf den Titel.

Ausführliche Spielberichte finden Sie **hier**.

TTBW - Allgemein

TTBW-Geschäftsstelle: geänderte Geschäftszeiten

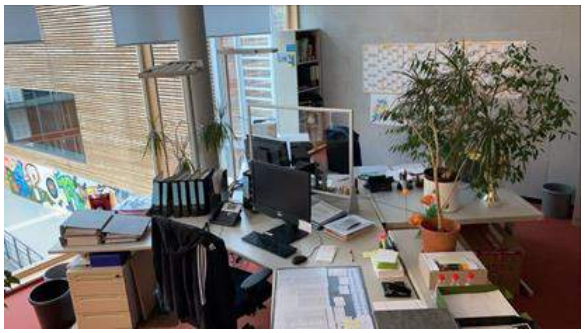

Die neuen Öffnungszeiten der TTBW-Geschäftsstelle:
Montag:
14 - 16 Uhr
Dienstag + Mittwoch:
9 - 12 Uhr und 14 - 16 Uhr
Donnerstag:
14 - 16 Uhr
Freitag:
9 - 12 Uhr

TTBW - Sportentwicklung

Sportentwicklung (24): Parkinson-Tischtennis

Am 11. April ist Welt-Parkinson-Tag – Grund genug, sich die neu entstandene Szene von Menschen mit Parkinson im Tischtennis einmal genauer anzusehen. Denn: Über 1.000 Parkinson-Kranke spielen in Baden-Württemberg Tischtennis als Vereinsmitglied. Bei rund 100.000 Mitgliedern ein nicht unerheblicher Teil - und damit ein wichtiges Thema für die Sportentwicklung.

Ein Interview von TTBW mit dem Landesleiter Baden-Württemberg vom PingPongParkinson Deutschland e. V. (PPP), **Jan Schmauder** (Foto). Das Interview finden Sie **hier**.

Sportentwicklung (25): Trainerinnen-Ausbildung

Kinder und Jugendliche für den Tischtennissport zu gewinnen, ist in den letzten Monaten unser Hauptthema in dieser Sportentwicklungsreihe gewesen. Ein sehr wichtiges Thema dabei haben wir bisher noch nicht genauer erwähnt und wird meist für selbstverständlich erklärt. Das ist es aber ganz und gar nicht.

Trainer:innen!
Ohne Trainer:innen würde es kein Jugendtraining geben, keine Fortschritte, der Spieler:innen und keine Zukunft für die Vereine. Heute stellen wir die Trainerinnen-Ausbildung für Frauen im Alter von 15 bis 26 Jahren in den Fokus. Unsere FSJ-Mitarbeiterin Melina Schruff hat **Melanie Buder** von der Deutschen Tischtennisjugend (DTTJ) interviewt, die diese Ausbildung ins Leben gerufen hat.

Das gesamte Interview mit Melanie Buder finden Sie auf der TTBW-Homepage **hier** .

Sommer-Team-Cup geht 2023 in die dritte Runde

Nach großen Erfolgen in den vergangenen beiden Jahren geht der Sommer-Team-Cup 2023 in seine dritte Austragung. Somit besteht auch in diesem Jahr wieder die Gelegenheit, in der langen, punktspielfreien Zeit bis zum Start der Saison 2023/2024 Wettkämpfe zu bestreiten. Der alternative Mannschaftswettbewerb war 2021 von der myTischtennis GmbH und TIBHAR ins Leben gerufen worden.

Alle Infos finden Sie **hier**.

Tischtennis
Baden-Württemberg

BUTTERFLY

TTBW - Sportentwicklung

Vereins-Service-Tag (4. Teil)

Heute: Rückschlag intensiv, **Referent:** Rainer Schmidt

Was kennzeichnet einen guten Rückschlag? Wie kann ich meinen Rückschlag verbessern? Worauf achte ich bei meinem Gegner? Egal ob Rückhand oder Vorhand, vom aggressiven Schupf bis zur Rückhand-Banane, vom Vorhand-Flip bis zur Rückhand-Sichel, der Rückschlag ist einer der wichtigsten und facettenreichsten Schläge im TT Sport. An praxisnahen Beispielen erhalten die TeilnehmerInnen Antworten auf die gestellten Fragen zum Thema Rückschlag und können ihren Rückschlag mit praktischen Übungen selbst verbessern.

TTBW-Homepage: Vereins-Service-Tag: (4. Teil)

TTBW & ARGE LS

Trainer C Fortbildung 6 "Anfängermethodik und Technikerwerb"

Datum
21.04.2023, 18:00 Uhr, bis 23.04.2023, 12:00 Uhr

Veranstaltungsort
Landessportschule Schöneck (TTBW)
Sepp-Herberger-Weg 2, 76227 Karlsruhe-Durlach

Veranstaltungsleiter
Horst Heckwolf

Was mache ich mit Anfängern, die gerade in den Verein gekommen sind und noch Probleme haben, den Ball zu treffen? Wie kann ich Trainingsinhalte abwechslungsreich und kindgerecht verpacken für Anfänger, die noch nicht in der Lage sind, den Ball hin und her zuspielen? Welche motivierende Trainings-, Organisations- und Spielformen sollte man im Anfängertraining einsetzen? Wie erlernt man erste Aufschläge und Grundschlagtechniken?

Hier geht es zur Anmeldung: **click-TT – Veranstaltungskalender**

Trainer C Fortbildung 7 "FiTTer Kids"

Datum
29.04.2023, 10:30 Uhr, bis 30.04.2023, 17:00 Uhr

Veranstaltungsort
Landessportschule Albstadt (TTBW)
Vogelsangstr. 21, 72461 Albstadt

Veranstaltungsleiter
Horst Heckwolf

Unter Einsatz von spielerischen Elementen, vorwiegend mit Tischtennisschläger und -ball, soll Kindern ab dem 3. Schuljahr ohne oder mit wenig Tischtennis-Vorkenntnissen die Freude an der Bewegung zur Förderung von Gesundheit und Wohlbefinden vermittelt werden.

Hier geht es zur Anmeldung:

click-TT – Veranstaltungskalender

OVTCHAROV S1 & S2

DYNAMIK PUR

BUTTERFLY STORE BAWÜ · Gutenbergstraße 7 · 72636 Frickenhausen
store-bawue@butterfly.tt · www.butterfly-bawue.de · Tel.: 07022 949727 · Fax: 07022 949728

butterfly.tt

TTBW

Schiedsrichter-Lehrgang: 19. - 21. Mai in Jettingen

Möchtest Du auch mal die Profis aus nächster Nähe beobachten? Eben mittendrin, statt nur dabei!

Das geht natürlich nicht einfach so. Als Schiedsrichter stehen Dir aber alle Wege offen, mit entsprechendem Engagement bei großen Events mit den Stars der Tischtennis-Szene im Einsatz zu sein.

Am Anfang jeder Schiedsrichter-Karriere steht die Ausbildung zum Verbandsschiedsrichter (ab 16 Jahren) bzw. für die Jüngeren unter Euch die Ausbildung zum Verbandsschiedsrichter am Tisch (ab 14 Jahren).

Unscheinbar, unauffällig aber unverzichtbar gewährleistest Du nach erfolgreicher Prüfung einen reibungslosen Spielablauf bis in die 2. Bundesliga; erlebst Spitzensport aus nächster Nähe und bist mit den Timo Bolls von morgen auf Du und Du.

Die nächste Gelegenheit, um in einen aufregenden und spannenden Lebensabschnitt zu starten, bietet sich vom **19. - 21. Mai 2023 in der Willy-Dieterle-Halle in Jettingen (Bezirk Böblingen)**. Dich erwarten hochmotivierte und für das Schiedsrichterwesen brennende Referenten, die von ihren Erfahrungen und den Hintergründen zahlreicher Großveranstaltungen berichten. Innerhalb von zweieinhalb Tagen erhältst Du viele neue Einblicke in die Grundlagen und Hintergründe der schnellsten Rückschlagsportart der Welt.

Foto: BeLa

Anmelden können Sie sich **hier**. Einen Bericht über Schiedsrichter finden Sie auf **tischtennis.de**

TTBW - Partner

TTBW-Werbepartner „ichbindeinauto“ - mobiler Support für den Sport

Erfahre alles über das einzigartige Konzept unseres Partners Athletic Sport Sponsoring! Bereits seit 1997 liefert die ASS exklusiv für den deutschen Sport unschlagbare Angebote in Sachen Mobilität. Immer Neuwagen zu einer monatlichen Komplettrate fahren, in der alles drin ist, außer Tanken. Keine Anzahlungen, keine Schlussraten. Kurze Vertragslaufzeiten und hohe Freilaufleistungen von bis zu 30.000 km/Jahr. Jetzt mit einsteigen:
www.ichbindeinauto.de/?partner=ttbw

ETTU

1. FC Saarbrücken gewinnt Champions League im "Golden Match"

Nach genau vier Stunden und 40 Minuten war die Nervenschlacht beendet. Eine glückliche Traube aus Spielern und Betreuern, aufgesprungen von der Saarbrücker Bank hüpfte auf dem ARAG Centercourt auf und ab und jubelte und schrie die Freude hinaus. Das Team um Patrick Franziska gewann zum ersten Mal die Champions League und besiegte im Finale am späten Montagabend den sechsfachen Champion der Königsklasse, Borussia Düsseldorf.

Lesen Sie den gesamten Artikel **hier**.

DTTB

Dang Qiu und Ying Han führen deutsches WM-Aufgebot für Durban an

Der Weltranglistenachte Dang Qiu und die im ITTF-Ranking an Position zehn notierte Ying Han stehen an der Spitze des deutschen Aufgebots für die Einzel-Weltmeisterschaften in Durban (20. bis 28. Mai). Der Deutsche Tischtennis-Bund (DTTB) wird mit jeweils fünf Athleten und Athletinnen in Südafrika vertreten sein. Bei den zweiten Titelkämpfen auf dem afrikanischen Kontinent nach Kairo 1939 werden die Weltmeister im Herren- und Damen-Einzel, Herren- und Damen-Doppel sowie im Mixed gekürt. Bei der letzten Individual-WM 2021 in Houston (USA) gewann der auch diesmal wieder im Aufgebot vertretene Timo Boll die Bronzemedaille im Einzel.

Lesen Sie den gesamten Artikel **hier**.

TTBL

Liebherr TTBL-Finale am 9. Juli in Düsseldorf

Das Liebherr TTBL-Finale 2022/23 ist Teil des Multisportevents „Die Finals 2023 Rhein-Ruhr“: Das Endspiel um die Meisterschaft der Tischtennis Bundesliga (TTBL) findet am 9. Juli 2023 im Castello in Düsseldorf statt. Tickets gibt es ab sofort.
Alle weiteren Infos finden Sie **hier.**

Mühlhausen nach Sieg gegen Ochsenhausen für Play-Offs qualifiziert

Im direkten Aufeinandertreffen der beiden Tabellennachbarn der Tischtennis Bundesliga (TTBL) konnte sich der Post SV Mühlhausen vor heimischem Publikum denkbar knapp gegen den TTC Liebherr Ochsenhausen durchsetzen. Für den Post SV bedeutet dieser Sieg die direkte Play-Off Qualifikation. Den Tischtennisfreunden aus Ochsenhausen gelang die Qualifikation bereits einen Spieltag zuvor.

TTBL: Post SV Mühlhausen - TTF Liebherr Ochsenhausen 3:2

Im Einzel und Doppel erfolgreich: Ovidiu Ionescu (Mühlhausen, Foto: BeLa)

7. bis 9. Juli 2023 · Zugbrücke Grenzau

SYMPOSIUM

Zukunftsvisionen im Tischtennis

Mit den Referenten

Vladimir Samsonov
Hermann Mühlbach
& Simon Stützer

ANALOG TRIFFT DIGITAL
– DAS INNOVATIVSTE SYMPOSIUM ALLER ZEITEN!

FOLGE UNS AUF
SOCIAL MEDIA

VLADIMIR SAMSONOV

beschreibt seinen Weg „Vom Talent zur Nr. 1 der Welt".

HERMANN MÜHLBACH

stellt die neue Spinsight-Technik vor – sowohl die Profi-Version Spinsight-Elite als auch die Spinsight-App für Jedermann.

SIMON STÜTZER

– Janova-Gründer – zeigt die Vorzüge des neu entwickelten Smart-Rackets. Sowohl die Janova-Spezialisten um Simon Stützer als auch ESN-Spinsight-Experte Hermann Mühlbach bieten allen Teilnehmern die Möglichkeit, die vorhandenen Techniken selbst auszuprobieren, um deutlich zu machen, wie effektiv unmittelbares Feedback im Tischtennis wirkt. Ausreichend Material dürfte vorhanden sein.

Das VDTT-Symposium gehört deutschland- und europaweit zu den größten Trainer-Weiterbildungsseminaren im Tischtennis. Es wird von allen Mitgliedsverbänden im DTTB als Trainerfortbildungsmaßnahme anerkannt (auch A-Lizenz!).

Verband Deutscher Tischtennistrainer e.V.

www.vdtt.de

Jetzt anmelden & Platz sichern!

Weitere Details und Informationen zu Preisen und Anmeldung findest du hier auf unserer Webseite ▶

myTischtennis

Serie: Tanzeinlagen/Choreografien zur Begrüßung

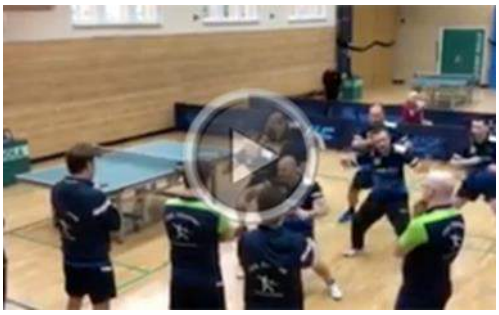

Im dritten von insgesamt vier Teilen unserer vor drei Wochen gestarteten Serie zu den kreativsten und lustigsten Begrüßungen und Verabschiedungen vor einem Meisterschaftsspiel ging es um das wohlverdiente Kaltgetränk danach. Teil vier der besten Einsendungen über Social Media zeigt die außergewöhnlichsten Tanzeinlagen und Choreografien bei der Begrüßung. Mit den folgenden drei Clips endet unsere vierwöchige Amateurreihe.

Die Videoclips finden Sie **hier**.

Video der Woche: Schlägerwurf und „Handspiel“

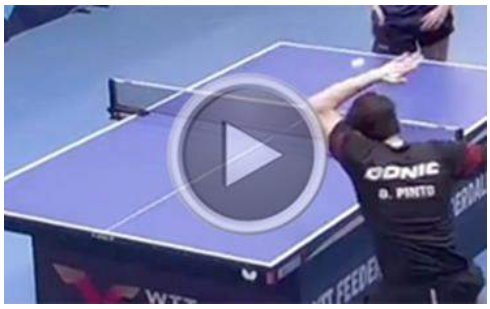

Der Mexikaner Marcos Madrid hat es mit einigen Kuriositäten schon ein paar Mal in unser Video der Woche geschafft. Beim WTT Feeder in Ford Lauderdale im Dezember 2022 sorgte sein Gegner Daniele Pinto für Aufsehen. Der Italiener rettete zunächst einen Netzball mit einem Schlägerwurf, um dann mit einem „Hand-Topspin“ zu punkten. Ein regelwidriger Schlag, den man sonst nur vom Schulhof kennt. Sehen Sie Selbst!

Das Video finden Sie **hier**.

Janinas Blog: Rückkehr der russischen Spieler?

Die Diskussion, ob russische und belarussische Sportler wieder in den Weltsport eingegliedert werden und gegebenenfalls auch an den Olympischen Spielen in Paris teilnehmen sollten, ist seit Kurzem wieder in aller Munde. myTischtennis.de-Redakteurin Janina Schäbitz, die auf beiden Seiten nachvollziehbare Argumente sieht, schaut sich die Situation im Tischtennis an und dringt vor allem auf eine einheitliche Lösung.

Lesen Sie den gesamten Artikel **hier**.

myRätsel: Fünf Fakten - eine passende Person

Sie kennen sich gut in der internationalen Tischtennisszene aus? Dann haben wir eine schöne Aufgabe für Sie! In unserem aktuellen myRätsel liefern wir Ihnen fünf Fakten, die exakt auf eine bekannte Tischtennispersönlichkeit zutreffen. Wenn Sie wissen, wen wir suchen, haben Sie die Chance auf einen 345-Euro-Gutschein für einen Lehrgang Ihrer Wahl in der andro-Tischtennisschule in Düsseldorf.

Die Fakten finden Sie **hier**.

Mentaltipp: Nicht vom Gegner ablenken lassen

Wer kennt sie nicht, die lautstarken Gegner, die auch den kleinsten Punkt mit einem kräftigen „Tscho-Allez“ feiern oder mit sich selbst diskutieren und lamentieren, wenn es gerade nicht läuft. Wie leicht lässt man sich von so etwas ablenken, was dem Gegner geradezu in die Hände spielt?! Da man keinen Einfluss darauf hat, wie sich der Gegner verhält, erklärt Sportpsychologe Dr. Christian Zepp in seinem Mentaltipp, was man selbst tun kann, um sich nicht aus dem Konzept bringen zu lassen.

Das Video finden Sie **hier**.

DIE OFFIZIELLE JOBBÖRSE FÜR TRAINER:INNEN UND VEREINE

Ob Übungsleiter:in oder Vollzeittrainer:in, ob Bambinitraining oder Wettkampfsport: trainersuchportal, DIE Jobbörse im Sport, bringt bundesweit Trainer:innen und Vereine zusammen.

trainersuchportal ist die beste Lösung bei der Trainer:innensuche im Breiten- und Leistungssport. Mit hunderten aktuellen Gesuchen und tausenden registrierten Trainer:innen ist für alle etwas dabei.

Jobsuche und Profile für Trainer:innen kostenlos
Für Trainer:innen bietet das trainersuchportal die optimale Plattform, um Gesuche von Vereinen zu sichten und sich die neusten Einträge direkt auf das Smartphone schicken zu lassen. Wer als Trainer:in proaktiv dafür sorgen möchte, von potenziellen Arbeitgeber:innen gefunden und kontaktiert zu werden, kann sich ein Profil erstellen und sich mit den persönlichen Qualifikationen präsentieren. Der Vorteil liegt hier klar auf der Hand: Vereine können sich direkt melden, sobald eine Stelle zu besetzen ist.

Gesuche für Vereine ebenfalls kostenfrei
Das trainersuchportal kann über den Verband kostenfrei genutzt werden. Von dieser Kooperation zu profitieren, ist ganz einfach. Unter www.trainersuchportal.de oder über die Verbandshomepage können mit einem Gutscheincode „Bronze-Anzeigen" kostenfrei eingestellt werden.

Gutscheincode:
TTBW2022

Eingestellte Anzeigen werden automatisch sowohl beim trainersuchportal, als auch auf der Stellenbörse des Verbandes veröffentlicht und erreichen damit optimale Sichtbarkeit für alle Interessierten.

Weitere Informationen gibt es unter:
www.trainersuchportal.de/verein

DTTB

Just for Girls-Trainerinnen-Ausbildung: Bis 27. Februar anmelden

Auch im Jahr 2023 bietet die Deutsche Tischtennis-Jugend (DTTJ) wieder ein umfangreiches Angebot für Mädchen und Frauen an. Darunter die Just for Girls-Trainerinnenausbildung für 15- bis 26-jährige, die 21. bis 23. April 2023 in Bad Marienberg angeboten wird.

Alle Infos finden Sie **hier**.

DTTB sucht Ausrichter für den Talent Team Cup 2024

Der Deutsche Tischtennis-Bund sucht einen Ausrichter oder Durchführer für den Talent Team Cup 2024. Der Talent Team Cup ist ein Wettbewerb für Auswahl-Mannschaften der DTTB-Landesverbände mit den Jahrgängen 2012 und jünger analog zum Deutschlandpokal für ältere Schülerinnen, Schüler und Jugendliche. Das Turnier bietet dem talentierten Nachwuchs eine Möglichkeit zum bundesweiten Vergleich.

Weitere Infos finden Sie **hier**.

Podcast: Han Ying bei zu Gast bei Ping, Pong & Prause

Wir schreiben das Jahr 2023 und in der ersten Folge begrüßen Richard und Benedikt direkt Deutschlands Nummer Eins der Damen: Han Ying. Mit ihr sprechen sie über ihren Weg nach Deutschland, warum sie fast nach einem halben Jahr wieder zurückgekehrt wäre und warum sie so viel Spaß am Abwehrspiel hat. Dass es nicht allen so geht, beweist die neue Folge des PPP-Vereinsheims... Viel Spaß beim Hören! Die Folge finden Sie **hier**.

32. Kids Open: Düsseldorf erwartet 1.000 Kinder für das Nachwuchsturnier im August

Ab sofort sind Anmeldungen für die Kids Open in Düsseldorf möglich. Kinder und Jugendliche können sie sich vom 18. bis 20. August im Deutschen Tischtennis-Zentrum mit Gleichaltrigen aus der ganzen Welt in besonderer Atmosphäre messen. Turnierveranstalter ist Borussia Düsseldorf.

Alle weiteren Infos finden Sie **hier**.

ETTU: letzte Meldung

U21-EM: Klee und Pranjkovic ziehen ungeschlagen in Stufe 2 ein

Sophia Klee (Foto) und Naomi Pranjkovic haben sich bei der bis Sonntag dauernden U21-EM in Sarajevo (Bosnien und Herzegowina) in die zweite Gruppenphase des Einzelwettbewerbs gespielt, die am Donnerstag und Freitag ausgetragen wird. Die beiden DTTB-Talente beendeten am Mittwoch die erste Stufe als ungeschlagene Siegerinnen ihrer Vorrundengruppen.

Lesen Sie den gesamten Artikel **hier**.

Foto: WTT

Tischtennis
Baden-Württemberg

BUTTERFLY

TTBW

Instagram

Um immer auf dem neuesten Stand zu bleiben, folgen Sie auch gerne unserem Instagram-Account:

@tischtennisbawue

TTBW

Newsletter-Sammlung

Hier finden Sie alle Newsletter der Jahres 2022 und **2023**

TTBW Online

Homepage:	www.ttbw.de
TTBW @ YouTube:	https://www.youtube.com/c/TTBWonline
TTBW auf Facebook:	https://www.facebook.com/ttbawue/
TTBW auf Instagram:	@tischtennisbawue

TTBW-Newsletter abonnieren oder kündigen

click-TT-Nutzer verwalten ihr Newsletter-Abonnement über ihren persönlichen click-TT-Zugang. Alternativ kann der Newsletter über folgende E-Mail-Adresse formlos abonniert bzw. abbestellt werden: info@ttbw.de

Impressum

Tischtennis Baden-Württemberg e.V.
SpOrt Stuttgart | Fritz-Walter-Weg 19 | 70372 Stuttgart, Telefon: 0711 28077-605 | Fax: 0711 28077-601
Geschäftszeiten:

Mo. 14:00 - 16:00, Di./Mi. 9:00—12:00 und 14:00—16:00 Uhr, Do. 14:00 - 16:00 Uhr, Fr. 9:00 - 12:00 Uhr
info@ttbw.de | www.ttbw.de www.youtube.com/c/TTBWonline

BUTTERFLY | Partner der Verbände in BaWü
Homepage: www.butterfly.tt
Katalog: http://de.butterfly.tt/info/products/katalog

Wöchentliche Auflage: 2.915 Empfänger
Ansprechpartner für Werbeanzeigen: Torsten Kern (E-Mail: torsten.kern@ttbw.de)

Redaktion: Thomas Walter (E-Mail: thomas.walter@ttbw.de)

© Texte und Fotos (sofern nicht anders gekennzeichnet): TTBW

BUTTERFLY